

## 关于 ISO45001 管理体系认证标准换版致客户的通知

尊敬的获证组织：

ISO 45001:2018(简称新版标准)已于 2018 年 3 月 21 日发布。为做好认证标准换版工作，促进职业健康管理体系认证有效性的不断提高，我机构根据国家认监委公告（2015 年第 30 号）和 CNAS《关于认证标准由 GB/T28001-2011 转换为 ISO45001:2018 的认可转换的说明》（CNAS-EC-050:2018）以及 IAF 的 2016-15 号决议要求，就上述认证标准换版有关工作通知如下：

### 一、时间安排

#### 1、初次认证和再认证客户

1) 自 2019 年 06 月 01 日至 2020 年 03 月 01 日期间，客户可自愿选择按旧版认证标准或者新版认证标准申请 OHSAS 认证，此期间按旧版标准颁发的认证证书有效期不超过 2021 年 03 月 11 日；

2) 自 2020 年 03 月 01 日起，不再接受依据旧版认证标准的 OHSAS 认证申请；自 2020 年 06 月 01 日起，不再安排依据旧版认证标准的 OHSAS 初审和再认证审核；

3) 自 2021 年 03 月 11 日起，不再依据旧版认证标准颁发 OHSAS 认证证书。

#### 2、已获得 OHSAS 旧版认证证书的客户

1) 自 2019 年 06 月 01 日起开始受理获证组织依据新版标准实施认证的换版申请，应在 2021 年 03 月 11 日前按新版认证标准转换完

毕；

2) 2021 年 01 月 01 日起原则上不再受理换版申请；

3) 自 2021 年 03 月 12 日起，未完成转换的旧版 OHSAS 认证证书将自动失效。

## 二、转换方式

对已按旧版标准颁发的认证证书，结合监督或再认证审核进行转换审核（客户需要时也可单独实施换版审核方式进行），在经审核确认客户管理体系已符合新版标准要求后换发新版标准认证证书。转换基本流程见下图：

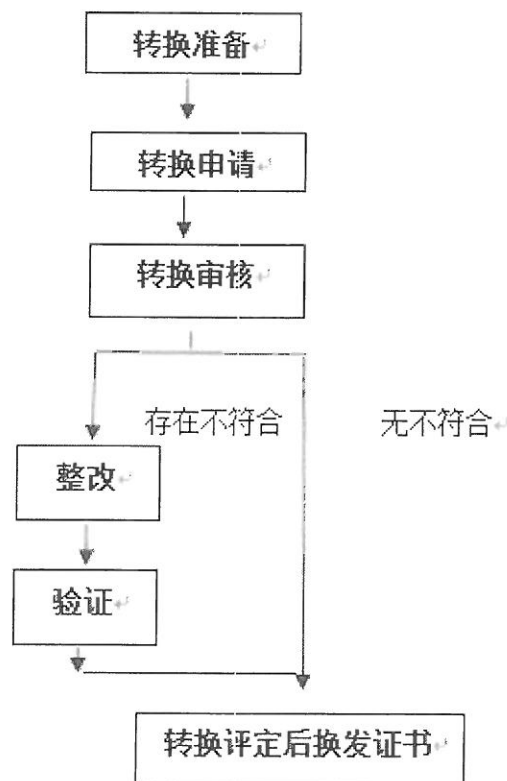

## 三、转换审核费用

所有证书换版均收证书换版费用：每张证书（含英文证书）收取 10 元成本费；需要邮寄时，每个组织每次变更收取 40 元 EMS 快件费用。

换版认证费用按实际人日数收费。

#### 四、转换准备

各获证客户应对本单位职业健康管理体系的转换工作进行策划、准备、实施。在申请转换前应完成以下工作：

(1) 开展新版认证标准培训及内审员转换培训；

(2) 识别新版认证标准与旧版认证标准要求的不同，对管理体系进行必要调整并予实施；

(3) 按新版认证标准实施内审和管理评审。

#### 五、申请

1、依据新版认证标准申请初次认证和再认证的客户

所需提交的申请资料详见机构《管理体系认证申请书》。

2、已获得 OHSAS 旧版认证证书的客户

结合监督审核或单独实施换版审核认证转换，客户需提交如下认证转换申请材料：

1) 填报《依据新版认证标准 OHSAS 认证转换申请表》(见附件 1)

提出书面转换申请；

2) 提交修改后的体系文件。

#### 六、转换审核

除例行审核要求外，针对转换审核，将：

1) 在新版国家标准正式发布前，按新版国际认证标准实施认证，审核准则为 ISO45001:2018；在新版国家标准发布实施后，审核准则为新版国际认证标准和新版国家标准；

2) 实施文件审核;

3) 应关注管理体系的符合性、有效性和绩效, 确认客户是否符合新版标准要求;

对达不到新版认证标准要求的客户, 提出整改要求, 并确保验证合格。

## 七、认证证书

1、对经审核和评定, 确认客户已符合新版标准要求的客户换发新版标准认证证书。

2、选择监督或单独实施换版审核方式转换的, 新版标准认证证书的有效期保持原证书的有效期; 选择再认证(或提前再认证)审核换版的, 新版标准认证证书的有效期从重新签发证书之日起三年。

3、证书换发将以旧换新, 先收回原证书, 再颁发新证书。

4、我机构通过新版标准认可转换之前, 颁发的新版认证证书不带认可标识。

## 八、特别说明

1、在新版国际认证标准发布后至新版国家标准发布实施前的期间内, 本机构只接受依据新版国际认证标准的认证申请及认证转换申请; 国家标准发布实施后, 方可接受依据新版国家标准和新版国际认证标准的认证申请及认证转换申请。

2、依据国际认证标准颁发的认证证书, 在新版国家标准发布实施后, 应依据新版国家标准对认证过程进行复核, 确保在整个认证过程中对新版国家标准要求理解实施准确到位, 对符合新版国

家认证标准要求的，在第一次监督后换发认证依据标准为新版国家认证标准和新版国际认证标准的认证证书；对不符合新版国家认证标准要求的，将做出暂停或撤销处理。

附件：1. 依据新版认证标准 ISO 45001:2018 认证转换申请表

中国建材检验认证集团股份有限公司

二零一九年五月三十一日



附件 1:

## 依据新版认证标准 OHSAS 认证转换申请表

以下由获证客户填写			
申请类别	<input type="checkbox"/> OHSAS 认证转换		
获证客户名称		地址	
联系人		电话	
E-mail		传真	
已获认证证书编号及有效期起止日期	OHSAS:                                      年 月 日至                                      年 月 日		
依据新版认证标准对管理体系调整情况和实施进展情况	1. 体系文件是否已修订: <input type="checkbox"/> 是, <input type="checkbox"/> 否 2. 修订后的体系文件是否已实施: <input type="checkbox"/> 是, <input type="checkbox"/> 否 3. 是否按照新版标准实施内审和管理评审: <input type="checkbox"/> 是, <input type="checkbox"/> 否		
转换方式选择	<input type="checkbox"/> 结合监督或再认证审核进行转换 监督或再认证审核期望日期为:                      年                      月                      日 <input type="checkbox"/> 通过专项审核方式进行转换 专项现场审核期望日期为:                      年                      月                      日		
获证客户代表签字:	(获证客户加盖公章处)		
职务:	填表日期:                      年                      月                      日		
以下由 CTC 填写			
CTC 受理人员意见	<input type="checkbox"/> 接受申请 <input type="checkbox"/> 不接受申请(原因:                                      )		
CTC 对审核方案策划的特殊要求			
CTC 评审人签字		日期	

中国建材检验认证集团股份有限公司    地址: 北京朝阳区管庄东里 1 号 (100024)

玻璃企业请联系: 龚蜀一 010-51167395    邮箱 gsy@ctc.ac.cn

其他企业请联系: 董 迪 010-51167735    传真: 010-51167334